

けんぽニュース

東京証券業健康保険組合

<https://www.shoken-kenpo.or.jp>

4 | 2026 APR
No.428

topics

令和8年度予算・ 事業計画のお知らせ

2・3 新役員決定

4・5 令和8年度予算・事業計画のお知らせ

6・7 新！保健事業のご案内

8 令和8年度「女性の健康・育児相談窓口事業」

9 被扶養者認定における「年間収入」の新しい取扱いについて

10 保養所・ログハウス（夏期）申込み案内

11 ラフォーレ倶楽部のご案内

12 東証健保 フレンドリーテニス大会・野球大会・サッカー大会開催予定

13 組合からのお知らせ

14・15 東京証券業健康保険組合の個人情報保護への取り組み

16 Club Off One 2026年度 第1弾！夏のプレゼントキャンペーン実施のお知らせ

折込み 「組合事業のあらまし」

「子ども・子育て支援金制度～令和8年4月から徴収が始まります～」

新役員決定

当健康保険組合の第28期組合会議員の任期満了に伴い、去る3月27日に互選議員15名の総選挙が実施され、併せて代表事業主による選定議員15名の選定が行われました。その結果、第29期組合会議員30名が選出されました。

また、理事、理事長、常務理事及び監事は同31日に選出され、理事長には小林正浩氏、常務理事には鈴木淑彦氏が就任されました。

今後3年間、どうぞよろしくお願いいたします。



理事長
小林 正浩

理事長就任挨拶

このたび、任期満了に伴う役員改選により、理事長に就任いたしました。

平素より、当健康保険組合の事業運営に対し格別のご理解とご協力を賜り、厚く御礼申し上げます。

我が国の社会は、急速な少子高齢化の進展や医療の高度化など、大きな構造変化の中にあります。こうした環境下において、健康保険組合には、被保険者及びご家族の皆さまが将来にわたり安心して医療を受けられる制度を維持していくという、極めて重要な役割が求められております。

当健康保険組合といたしましては、保険者としての基本的な使命を常に念頭に置き、医療費の適正な管理と安定した給付の確保を図るとともに、健康診査や保健事業を通じて、組合員の皆さまの健康保持・増進に資する取り組みを着実に進めてまいります。

事業主ならびに被保険者の皆さまにおかれましては、引き続きご理解とご協力を賜りますようお願い申し上げます、就任の挨拶といたします。



常務理事
鈴木 淑彦

常務理事就任挨拶

このたび、当健康保険組合の役員任期満了に伴う改選に際し、常務理事にご推挙いただきました。誠に光栄に存じますとともに、その責任の重さを真摯に受け止め、健全で安定した組合運営の実務を担う立場として、全力で職務に取り組む所存です。

現在、国の社会保障制度改正や新たな負担の枠組みが進められる中、健康保険組合には財政運営の適正化と事業の着実な遂行がこれまで以上に求められております。加えて、医療費は高齢化の進行や医療技術の高度化を背景に増加傾向にあり、事業環境は一層厳しさを増しております。

こうした状況を踏まえ、当健康保険組合では、医療費の適正化への取り組みを継続するとともに、健康診査、特定保健指導、健康づくり事業などを通じて、組合員の皆さまの健康を支える基盤づくりに注力してまいります。

事業主及び被保険者の皆さまのご理解とご協力を賜りながら、安定した制度運営に尽力してまいりますので、何卒よろしくお願いいたします。

組合運営に携わる方々 (理事・監事・議員 順不同・敬称略)

理事長	小林 正浩	明和証券株式会社
常務理事	鈴木 淑彦	東京証券業健康保険組合
選定理事	梅原 知彦	共和証券株式会社
選定理事	進藤 雅文	丸國証券株式会社
選定理事	山口 隆弘	山和証券株式会社
互選理事	阿部 直樹	株式会社岡三証券グループ
互選理事	古口 聡	極東証券株式会社
互選理事	齋藤 哲也	丸三証券株式会社
互選理事	杉山 順之	株式会社日本取引所グループ
互選理事	鈴木 正己	日本証券業協会
選定監事	小林 克徳	水戸証券株式会社
互選監事	上村 太郎	アイザワ証券株式会社
選定議員	藍澤 卓弥	アイザワ証券株式会社
選定議員	赤木 康平	赤木屋ホールディングス株式会社
選定議員	岡地 敏則	岡地証券株式会社
選定議員	笹川 貴生	岩井コスモ証券株式会社
選定議員	鈴木 崇	三木証券株式会社
選定議員	関口 将	日本電子計算株式会社
選定議員	田端 厚	株式会社証券保管振替機構
選定議員	中原 正博	中原証券株式会社
選定議員	長谷川 勲	株式会社日本証券クリアリング機構
互選議員	石倉 義輝	東洋証券株式会社
互選議員	片倉 正樹	安藤証券株式会社
互選議員	川鍋 秀樹	三井住友DSアセットマネジメント株式会社
互選議員	倉 泰斗	東海東京フィナンシャル・ホールディングス株式会社
互選議員	富安 祐司	平和不動産株式会社
互選議員	野本 秀男	明和証券株式会社
互選議員	船曳 弘晃	岩井コスモ証券株式会社
互選議員	峰尾 誠一	立花証券株式会社
互選議員	渡部 明美	リテラ・クリア証券株式会社

令和8年度 予算・事業計画のお知らせ

令和8年度の当組合の収入支出予算と事業計画が、去る2月12日に開催された第250回組合会で可決・承認されました。

我が国では、少子高齢化の進行や生産年齢人口の減少が続く中、2025年には団塊の世代が全員後期高齢者となり、医療需要が一段と高まる時期を迎えました。これに伴い、高齢者医療制度への納付金は今後も増える見通しで、当組合でも保険給付費や納付金の増加が続くなど、健保財政は依然として厳しい状況にあります。一方で、令和7年度は赤字幅が縮小するなど、一定の改善も見られました。

しかし、保険給付費や納付金の増加傾向は今後も続くと思われ、安定した医療保障を維持するためには、引き続き支出の見直しや長期的な視点での運営が必要です。

こうした状況を踏まえ、令和7年度一般決算残高のうち25億円を繰り越すことに加え、別途積立金の一部を活用することで、令和8年度は収支の均衡が見込まれる見通しとなりました。このため、令和8年度の保険料率は、現行の1,000分の84を据え置くことといたします。

組合員の皆さまには、引き続きご理解とご協力を賜りますようお願い申し上げます。

令和元年度～令和7年度収入支出等の推移

(億円)

	一般勘定	令和元年度	令和2年度	令和3年度	令和4年度	令和5年度	令和6年度	令和7年度(見込)
経常収入	(保険料率 千分)	(80)	(80)	(76)	(76)	(76)	(80)	(84)
	一般保険料	275.7	278.5	271.7	273.4	277.2	300.2	318.9
	その他	9.4	8.4	10.4	7.7	9.0	8.4	8.2
	計	285.1	286.9	282.1	281.1	286.2	308.6	327.1
経常支出	保険給付	117.4	111.2	120.8	129.0	136.7	137.0	139.3
	納付金	124.0	127.5	131.0	122.5	127.9	141.5	144.7
	その他	49.3	45.0	50.9	44.9	48.4	45.9	47.8
	計	290.7	283.7	302.7	296.4	313.0	324.4	331.9
経常収支		△ 5.6	3.2	△ 20.6	△ 15.3	△ 26.8	△ 15.8	△ 4.8

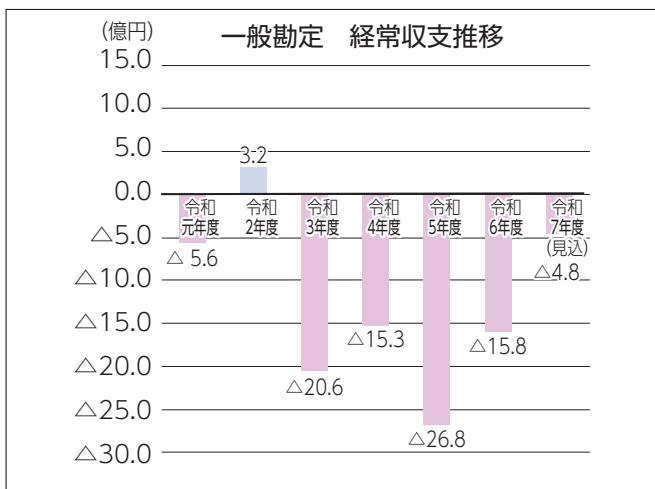
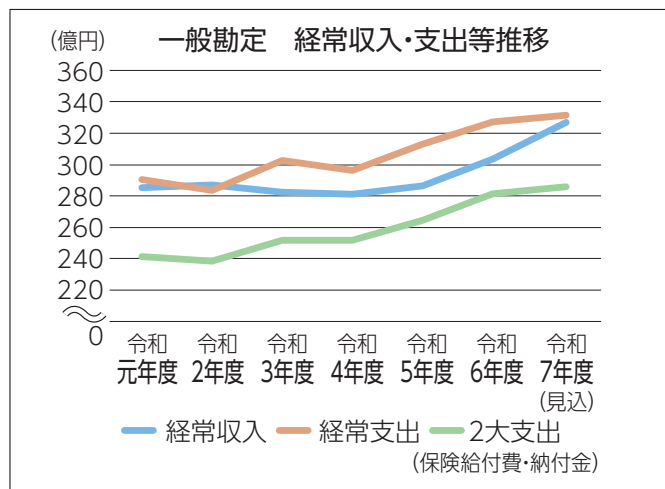

令和8年度予算・事業に関する主な決定事項

健康保険料率・介護保険料率は据置き

令和8年度の保険料率は、いずれも現行どおり据置きとします。

○健康保険料率：1,000分の84
(事業主51、被保険者33)

※健康保険料率については、令和9年度以降も社会保障制度改革等の動向に応じて、必要に応じた見直しを行う予定です。

○介護保険料率：1,000分の16.6
(事業主8.3、被保険者8.3)

<実施時期>

令和8年3月分保険料(4月徴収分)から

※任意継続被保険者は4月分保険料(同月徴収分)

子ども・子育て支援金制度

令和8年度から、標準報酬月額に支援金率を乗じた額を事業主・被保険者で折半して負担いただく「子ども・子育て支援金制度」が始まります。子育て施策の財源を確保するための制度で、健康保険料等と同様に保険料と併せて徴収します。

<支援金率>

令和8年度は0.23%で開始し、令和9年度・10年度に段階的に引き上げ、最終的に0.4%程度となる見込みです。

<実施時期>

令和8年4月分保険料(5月徴収分)から

※任意継続被保険者は4月分保険料(同月徴収分)

歩合外務員の資格取得時標準報酬月額について

歩合外務員の資格取得時の標準報酬月額は、

①前年度9月30日時点の全歩合外務員の平均標準報酬月額

令和8年度 収入支出予算概要表

一般勘定

収入

科目	予算額 (千円)
健康保険収入	31,552,583
調整保険料収入	537,583
繰越金	2,500,000
繰入金	1,232,000
特定健康診査等事業収入	351,621
病院診療所収入	202,821
財政調整事業交付金	250,000
雑収入・他	363,114
合計	36,989,722
経常収入合計	32,687,900

支出

科目	予算額 (千円)
事務費	887,214
保険給付費	14,537,611
└ 法定給付費	13,651,014
└ 付加給付費	886,597
納付金	15,031,685
└ 前期高齢者納付金	5,809,977
└ 後期高齢者支援金	9,221,702
└ 病床転換支援金	5
└ 流行初期医療確保拠出金	1
保健事業費	2,847,074
宮繕費	350,550
病院診療所費	1,624,030
財政調整事業拠出金	537,583
積立金	141,442
子ども勘定繰入	5,500
その他の支出	27,033
予備費	1,000,000
合計	36,989,722
経常支出合計	35,094,789

介護勘定

収入

科目	予算額 (千円)
介護保険料収入	4,172,227
繰越金	150,000
繰入金	0
雑収入・他	4
合計	4,322,231

支出

科目	予算額 (千円)
介護納付金	4,319,231
介護保険料還付金	3,000
合計	4,322,231

子ども勘定 (令和8年度から追加)

収入

科目	予算額 (千円)
子ども・子育て支援金収入	818,090
雑収入	3
一般勘定受入	5,500
合計	823,593

支出

科目	予算額 (千円)
子ども・子育て支援納付金	785,289
子ども・子育て支援金還付金	1,000
積立金	2
雑支出	1
予備費	37,301
合計	823,593

予算算出の 基礎	予算作成のため、基礎となる主な数値は以下のとおりです。	
	平均被保険者数	42,600人
	平均標準報酬月額	619,000円
	健康保険料率 (調整保険料率を含む)	1,000分の84
	介護保険料率	1,000分の16.6

②ただし、その額が全被保険者の平均標準報酬月額を上回る場合は、全被保険者の平均標準報酬月額を基礎とします。

令和7年9月30日時点の平均額は、

- ・全歩合外務員:648,965円(35等級・650,000円)
- ・全被保険者:616,925円(34等級・620,000円)

このため、**令和8年度に資格取得する歩合外務員の標準報酬月額は、現行どおり620,000円(34等級)**とします。

■任意継続被保険者の標準報酬月額(上限額)について

任意継続被保険者の標準報酬月額は、

- ①退職時の標準報酬月額
- ②前年度9月30日時点の全被保険者の平均標準報酬月額
※組合が規約で上限額を定めている場合はその額のいずれか低い額となります。

令和7年9月30日時点の当組合の平均標準報酬月額(616,925円)は620,000円(34等級)に該当しますが、**令和**

8年度の任意継続被保険者の上限額は、現行どおり590,000円(33等級)に据え置くこととします。

平均標準報酬月額 590,000円
健康保険料 1ヶ月49,560円
適用年月日 令和8年4月1日

■新規保健事業について(6・7ページ参照)

- 歯科口腔保健事業
(株)歯科健診センターが提携する歯科医院(全国約1,700ヶ所)で無料にて歯科健診が受診できるようになります。
- 喫煙対策事業
オンラインによる禁煙治療プログラムを導入し、喫煙者の禁煙支援(被保険者のみ・人数を限定)を行います。

無料歯科健診のご案内



むし歯や歯周病は、自分では気づきにくい病気です。ほかにも、かみ合わせや口の渇き、噛む力や飲み込む機能の低下など、体調や年齢により問題はさまざまです。

令和8年4月より、当組合加入者の方を対象として、**株式会社歯科健診センターが提携する全国約1,700ヶ所の歯科医院にて無料で歯科健診をご受診いただくことができるようになりました。**

歯と口の健康管理、日頃の歯みがき等の生活習慣を見直すきっかけに、歯科健診をお役立てください。

業務委託先

株式会社歯科健診センター (Tel.03-5210-5603)

対象者

当組合の被保険者及び被扶養者(年齢制限はありません)

費用

無料(二次健診・診察治療は費用が発生します)

申込方法

- ①歯科健診センターのホームページにて歯科医院を検索後、希望日の2週間前までに「歯科健診お申し込み」よりお申込みください。
※電話での申込みは受け付けておりません。
- ②正常に受理されますと、自動的に「健診申し込みを承りました」メールが数分以内に返信されます。
- ③歯科健診センターより提携歯科医院へ予約を行います。
- ④予約完了後、「歯科健診ご予約確定のご連絡」メールが送信されます。
記載の健診日時と歯科医院情報をご確認ください。(混み具合にもよりますがメールの送信まで4営業日ほどかかります)
- ⑤予約当日は「歯科健診ご予約確定のご連絡」(メールの画面表示)を持参し、歯科健診を受診します。



注意事項

- ・各種無料健診、治療相談は保険外診療となります。
- ・さらに精密な健診、診断を必要とする場合はレントゲン撮影などの二次健診を推奨します。
二次健診、診察治療には費用が発生します。
二次健診、診察治療開始については、歯科医院と十分な相談の上でご判断ください。
- ・提携歯科医院に直接連絡しても無料歯科健診は受けられません。予約は必ず歯科健診センターを通してください。
- ・予約の無断キャンセル、遅刻はご遠慮ください。日時の変更をご希望の場合は必ず歯科健診センターへ連絡をお願いします。
- ・年度終了後、受診実績(氏名、被保険者等記号・番号、性別、受診日、受診地域)のみ歯科健診センターより当組合に報告されます(健診結果は含まれません)。

お申込みは「歯科健診センター」へ

※歯科医院に直接連絡されても、この<無料歯科健診>は受けられません。

歯科健診センター

検索

webサイト

<https://ee-kenshin.com/>



歯科健診センターホームページより、
最寄りの住所や駅で提携歯科医院を検索できます。



※歯科健診センターホームページより

申込みにはメール
アドレスが必要に
なります。

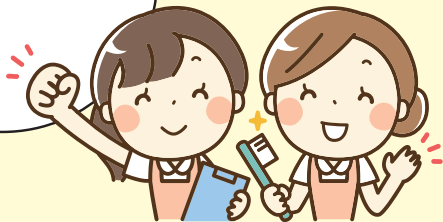

新! 保健事業 ②

禁煙治療プログラム(オンライン)

多くの疾病のリスク要因である喫煙による健康障害の防止及び受動喫煙による非喫煙者の健康被害の防止等を目的として、オンラインによる禁煙治療プログラム(自己負担あり・被保険者のみを対象・対象人数を限定して先着申込)を実施いたします。

詳細につきましては、事業所宛通知(5月中旬を予定)及びホームページにてご案内いたします。



その他

動画で学ぶ健康講座

当組合のホームページに、健康講座の動画を掲載しています。

短い時間で効率的に情報をインプットする、マイクロラーニングの手法を取り入れた動画で、各章3分から7分で必要な情報が整理されています。どうぞご活用ください。

- ① パフォーマンスアップ! 質の良い睡眠をとるコツ ~より質の良い眠りのために!~ 【全9章】
- ② データで読み解くアルコール講座 ~健康的にアルコールと付き合うために~ 【全5章】
- ③ 60歳からの健康管理 ~定年延長・再雇用者がいきいきと働くために~ 【全9章】



2026年4月1日～2027年3月31日

東京証券業健康保険組合
令和8年度「女性の健康・育児相談窓口事業」

スマホで医師に無料相談できる

毎日24時間受付中

自宅から小児科医、産婦人科医、助産師に無料でご相談いただけます。



産婦人科医・助産師に相談できる

産婦人科オンライン

小児科医に相談できる

小児科オンライン

例えば、
こんな時… 更年期症状
について

生理前の
イライラがひどい

うちの
色が変わる

湿疹が
気になる



いつでも相談

毎日24時間受付 原則24時間以内返信



ウェブサイトから
テキストで相談できます

夜間相談

平日18時～22時 1枠10分の予約制



LINEのメッセージチャット/
音声通話 / ビデオ通話 / 電話

みんなの相談検索

いつでも何度でも すぐに結果表示



2万件以上の相談事例から検索

コンテンツ配信 医師・助産師による季節や状況に合わせた医療記事や、子育てのポイントを解説するLIVE動画をお届け

まずはLINEの友だち追加を!



会員登録に必要な合言葉

かぶと*

*合言葉は、当組合の被保険者・被扶養者のみを対象としたものです。取扱いにご注意ください。

※LINEをご利用でない場合は、「産婦人科オンライン」または「小児科オンライン」を検索してウェブサイトから会員登録・利用を行ってください。

※どちらかのサービスを登録すれば両サービスを利用できます。

会員登録の手順 同じIDで小児科と産婦人科を利用できます!

産婦人科・小児科
オンラインのサイトで
「会員登録」を選択

会員登録

ログイン

「メールアドレス」の
入力・認証

メールアドレス

abc@

「合言葉・氏名・郵便
番号」などの入力

合言葉

表面の合言葉

氏名

山田 花子

お問い合わせ

事業に関して： パソナ メディカル健康経営本部 healthcare-info@pasona.co.jp

サービス内容に関して： 産婦人科・小児科オンライン各ウェブサイトお問い合わせフォームよりお願いします。

被扶養者認定における 「年間収入」の新しい取扱いについて

医療保険制度の円滑な運営のため、被扶養者認定における「年間収入」の判定方法が見直されます。この取扱いは、就業調整への配慮と被扶養者認定の予見可能性を高めることを目的としています。

★ 見直しのポイント

これまで、被扶養者の年間収入は過去の実績や直近の収入状況等をもとに判断していましたが、労働契約の内容から年間収入が基準額未満であることが明らかな場合には、労働契約段階で見込まれる収入により被扶養者認定を行うことが可能となります。

★ 年間収入の判定方法

労働条件通知書など、労働契約の内容が確認できる書類に記載されている時給・交通費・労働時間・労働日数等を基に算出した年間収入の見込額が、

- ・原則130万円未満
- ・60歳以上または一定の障害のある方:180万円未満
- ・19歳以上23歳未満の方(被保険者の配偶者を除く):150万円未満

である場合、被扶養者として認定を行うことが可能となります。

※労働契約に明確な定めがない時間外労働の賃金等は、年間収入の見込額には含めません。



★ 労働契約内容が確認できない場合

労働契約内容が確認できる書類がない場合は、従来どおり、勤務先が発行する収入証明書(給与明細の写し3ヶ月分など)や課税(非課税)証明書等により判定します。

★ 認定後の収入変動について

認定後、臨時的な収入により結果的に年間収入が基準額以上となった場合でも、**社会通念上妥当な範囲の一次的な収入変動であれば、直ちに認定を取り消す必要はありません**。「一次的な収入変動に係る事業主の証明書」を当組合までご提出ください。ただし、実際の収入が大幅に増加し、当初の労働契約内容と著しく異なる場合は、被扶養者に該当しないものとして取り扱うことがあります。

★ 定期的な確認

被扶養者の要件については、認定後も年1回、引き続き要件を満たしているか確認を行います。

★ 適用開始時期

この取扱いは、令和8年4月1日以降に認定される被扶養者から適用されます。

◆被扶養者が就職したときは…速やかな「扶養削除届」の提出をお願いします

提出が遅れると、医療費の返還や保険給付の調整が必要となる場合がありますので、早めの手続きをお願いいたします。

直営保養所【熱海・湯松曾】 山中湖畔ログハウス 夏期特別期間の利用申込のお知らせ

夏期特別期間：令和8年7月18日(土)～令和8年8月31日(月)

抽選申込受付期間：令和8年5月 1日(金)～令和8年5月 7日(木)

抽選結果通知日：令和8年5月 8日(金)

▶ 申込方法及び注意事項

- お申込みは、「保健施設Web予約システム」の抽選申込で受付いたします。
- 「夏期特別期間」の抽選申込は、直営保養所とログハウスそれぞれ、被保険者1名につき**直営保養所は「1保養所のみ2連泊2部屋8名様まで」、山中湖畔ログハウスは「1棟のみ2連泊まで」といたします。**
 - ※ 当組合被保険者または被扶養者1名様のご利用が必要となります。
 - ※ **特別期間の利用につきましては、抽選申込後の先着申込と合わせて、直営保養所は「1保養所につき2泊2部屋8名様」、山中湖畔ログハウスは「1棟のみ2泊まで」が上限となります。**
- 抽選結果は、「保健施設Web予約システム」でご登録いただいているメールアドレスに通知いたします。
 - ※ 「保健施設Web予約システム」のマイページでもご確認いただけます。
- 抽選申込後、空室のある日については、**令和8年5月9日(土)午前0時から**、「保健施設Web予約システム」にて先着でお申込みできます。キャンセル待ちはございませんので、申込カレンダーで空き状況をご確認いただきお申込みください。
- 「夏期特別期間」を除いた令和8年7月利用分の抽選申込は、「夏期特別期間」とは別に各々1枠(直営保養所は「1保養所のみ2泊2部屋8名様まで」、山中湖畔ログハウスは「1棟2泊まで」)抽選でお申込みできます。
- 度重なるキャンセルをするなど、他の利用希望者の予約の妨げになる行為であると当組合が判断した場合は、利用をお断りさせていただきますか、今後の利用を制限させていただくことがございます。
- 「夏期特別期間」の「追加料理」は下記となります。
 - 熱海保養所:追加料理「舟盛り」「刺身盛り合わせ」の提供は中止、「白身魚のカルパッチョ」「ローストポーク」のみ提供します。
 - 湯松曾保養所:「追加料理」は提供を中止します。



詳細や
ご予約は
こちらから

保健施設Web
予約システム

▶ 「夏期特別期間」利用料金

◎ 直営保養所(1泊2食付、入湯税等含)

A 料金	・当組合被保険者、被扶養者 ・被保険者の配偶者、子	5,500円
B 料金	・上記以外の親族、縁故者、知人 ・当組合元被保険者、その親族・知人	7,500円
子 供	4歳 から 小学生	4,000円
	3歳以下 (食事あり)	
	3歳以下 (食事なし)	無 料

◎ 山中湖畔ログハウス(1泊、自炊形式)

基本料金 (2名 ※当組合加入者1名を含む)	18,000円	
3名以上のご利用は 1名につき 右記料金を加算	・当組合加入者 ・当組合被保険者の 縁故者、知人	5,000円
	4歳 から 小学生	3,500円
	3歳以下	無 料

熱海保養所では源泉かけ流しの温泉と熱海湾を一望できる客室をご用意してお待ちしております



◎ 所在地 静岡県熱海市西山町6-26

◎ アクセス <<電車の場合>>

JR伊東線「来宮駅」下車 徒歩10分(急坂道あり)

JR東海道線・東海道新幹線「熱海駅」下車

バス西山行 元箱根十国峠行「来宮神社前」下車 徒歩3分(急坂道あり)

<<車の場合>>

東京 方面	東名高速	厚木 IC	小田原厚木道路	小田原西 IC	興鶴道路・R135	熱海保養所
			31km		24km	
名古屋 方面	東名高速	沼津 IC	伊豆縦貫自動車道	大場・函南 IC	熱海道路・熱海街道	
	新東名高速	長泉沼津 IC	13km		17km	

お問合せ先 保健事業部 保健施設課 TEL:03-3666-8240

法人会員制倶楽部 ラフォーレ倶楽部ご利用案内

♪ 芽吹き季節 ♪ 爽やかな風を堪能する旅へ出かけよう!

ラフォーレ伊東温泉 湯の庭

伊東の美食を満喫しよう!

伊豆見会席プラン<1泊2食>

「伊豆見会席」のご夕食と和惣菜buffetのご朝食をお楽しみいただける、スタンダードな1泊2食付プランです。伊東の海の幸・山の幸をふんだんに活用した美食をぜひご堪能ください。

期間 ~2027/3/31泊 ※除外日あり

会員料金 1室2名様利用時/
1名様あたり 大人 **17,900~39,400円**

- 1 【温泉大浴場「健身湯」】東郷平八郎元帥が命名した由緒あるいで湯。露天風呂もございます。
- 2 【朝食イメージ】鯛しゃぶなどの海の幸や豊富なローカルフードを味わいながら、清々しい朝のひとときをお楽しみください。



夕食イメージ

1

2

琵琶湖マリオットホテル

琵琶湖で優雅なホテルステイを堪能!

種類豊富な和洋buffetの朝食付プラン 2026<1泊朝食>

自由気ままに琵琶湖を満喫したい方におすすめの、シンプルな朝食付きプランです。琵琶湖の新鮮な空気の中、爽やかな光をたっぷり浴びながら、朝食のお時間をお楽しみください。

期間 ~2027/3/31泊 ※除外日あり

会員料金 1室2名様利用時/
1名様あたり 大人 **10,500~24,300円**

- 3 【屋内プール】25mの屋内温水プールで、天候を気にせずスイミングをお楽しみいただけます。
- 4 【朝食イメージ】和洋buffetのご朝食では、出来立ての玉子料理をテーブルまでお届けいたします。



温泉ビューバス付 プレミアムルーム

3

4

※記載の料金は、定員利用時1名様あたりの料金で、消費税・サービス料を含む総額表記です。別途、入湯税およびホテルにより宿泊税を申し受けます。
※ラフォーレ倶楽部会員料金でご利用の場合、マリオットブランドホテルはMarriott Bonvoy™会員特典の対象外となります。※掲載の画像はイメージです。※記載の内容は2026年1月時点の情報となります。

《東証健保組合員の方は》補助金利用で
会員料金よりさらにお得に!

3,000円

※4月~翌年3月の間で5泊まで対象
※優待ホテル、ゴルフ場(修善寺・松尾)は補助金給付対象外

☺ ご利用方法 ☺ ご予約は利用日の4ヶ月前の月の1日から承ります。 ※トップシーズンは受付開始日が異なります。

1.WEBサイトで予約

www.laforet.co.jp/member/shoken-kenpo/



法人会員名 **東京証券業健康保険組合**
法人会員No. **10530**
法人パスワード **10530ca**

〈ご利用対象者〉東京証券業健康保険組合の被保険者、被扶養者および被保険者の3親等内のご家族です。
※同行者も会員料金でご利用いただけます。

2.補助金手続き(東証健保補助金制度)

1名様1泊につき **3,000円補助(上限)**

- ・4月~翌年3月の間で5泊まで対象
 - ・補助金対象者:東京証券業健康保険組合の被保険者及び被扶養者
※費用の発生しない添い寝幼児は対象外
- <https://www.shoken-kenpo.or.jp/member/application/files/h01laforet.pdf>
申請書一覧より補助金申請書をダウンロードして、必要事項をご記入ください。

※「補助金申請書」をご利用日当日ご提出いただく際には、「申請者全員が東証健保の組合員であることを確認いたします。確認できない場合は補助金が受けられませんのでご注意ください。」



3.ご利用日当日

チェックイン時に「代表者が東証健保の組合員であること」の確認をします。

※代表者および補助金申請者の確認に必要な書類等については「東京証券業健康保険組合ホームページ」内にある「保健施設のご案内」の「ラフォーレ倶楽部 補助金申請制度」でご確認ください。

補助金申請対象者の方の控除後の金額でご精算。

◆アメニティーグッズご持参のお願い◆ 「歯ブラシ・かみそり・ヘアブラシ・シャワーキャップ」について、ご持参をお願いしております。

第4回
東証健保
フレンドリー

テニス大会 2026

5/16 SAT

Tournament

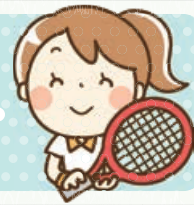

開催日 令和8年5月16日(土)
時間 9:00~16:00
場所 大宮けんぽグラウンド
募集 男子シングルス
 男子ダブルス
 ミックスダブルス
レベル フリー
形式 6ゲーム先取ノーアドバンテージ、
 リーグ戦又はトーナメント(予定)
 ※順位決定戦あり
 ※3試合保証
予備日 令和8年5月23日(土)

参加資格 (シングルス) 東証健保被保険者、18歳以上の被扶養者
 (ダブルス) 東証健保被保険者と知人の18歳以上のペア
 ※被保険者とのペアも可

参加費 (シングルス) 1人 1,000円
 (ダブルス) 1組 2,000円

申込 令和8年4月16日(木)~4月30日(木)

※申込方法等詳細につきましては、当組合HP掲載の要綱をご覧ください。



第5回
東証健保
フレンドリー

2026 10/17 SAT 野球大会



開催日 令和8年10月17日(土)
時間 9:00~15:00
場所 大宮けんぽグラウンド
募集 先着12チーム
参加費 1チーム2,000円
参加資格 東証健保被保険者が5名以上所属する
 18歳以上のチーム
形式 トーナメント戦又はリーグ戦(予定)
予備日 令和8年10月24日(土)

第6回
東証健保
フレンドリー

2026 11/7 SAT サッカー大会



開催日 令和8年11月7日(土)
時間 9:00~15:00
場所 大宮けんぽグラウンド
募集 先着12チーム
参加費 1チーム2,000円
参加資格 東証健保被保険者が5名以上所属する
 18歳以上のチーム
形式 トーナメント戦又はリーグ戦(予定)
予備日 令和8年11月14日(土)

大宮けんぽグラウンドご利用案内

【所在地】

埼玉県さいたま市西区ニツ宮113-1

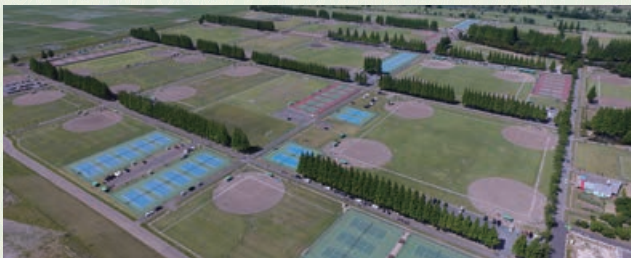

【利用料金・利用時間】

施設名	面数	利用料金(1面2時間)
テニスコート	6面	1,000円
野球場	2面	2,000円
サッカー場	2面	

【利用時間帯】

4月~9月		10月~3月	
土・日・祝日	平日	土・日・祝日	平日
8:00~10:00	9:00~11:00	8:00~10:00	-
10:00~12:00	11:00~13:00	10:00~12:00	10:00~12:00
12:00~14:00	13:00~15:00	12:00~14:00	12:00~14:00
14:00~16:00	15:00~17:00	14:00~16:00	14:00~16:00
16:00~18:00	-	-	-

※「野球場」は、「1月~3月中旬」は場面整備のため利用できません
 ※「サッカー場」は「1月~3月中旬」は、10時からのご利用となります

【グラウンドの休場日】

・毎週火曜日(祝日の場合は翌平日)
 ・当組合及び大宮けんぽグラウンドが休場と定めた日

【申込方法】

・電話にて先着順
 ※利用希望月の2ヶ月前の10日(土日祝日の場合は翌営業日)
 午前9時から利用日の5営業日前まで
 ※詳細は当組合HPをご確認ください

お問合せ先 保健事業部 保健施設課 ☎ 03-3666-8240

組合からのお知らせ



被扶養者現況調査について

令和7年度の被扶養者現況調査にあたりまして、ご協力いただきありがとうございました。滞りなく事務処理ができましたことをご報告するとともに、事業所担当者の方をはじめ、皆さまのご協力に厚くお礼申し上げます。

詳しくは 業務部 業務第一課・業務第二課

TEL: 03-3666-1881・8842

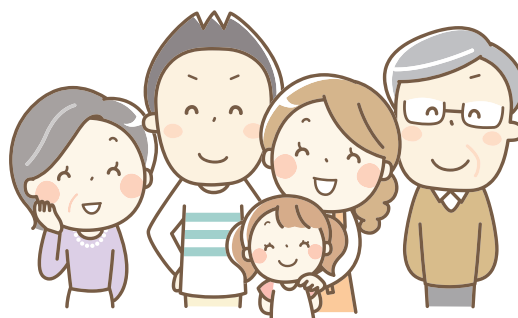

【熱海保養所】 令和8年 熱海海上花火大会

開催日：4/26(日)・5/24(日)・7/20(月・祝)・7/26(日)・8/5(水)・8/9(日)・8/18(火)・8/24(月)・9/13(日)・10/12(月・祝)・10/25(日)・11/8(日)・11/23(月・祝)・12/6(日)・12/25(金)

会場：熱海湾

※雨天決行

※追加開催日や詳細は、熱海市観光協会公式観光サイトにてご確認ください。



組合現況 (令和8年2月末)

●事業所数	395事業所
●被保険者数	42,721人
	男 27,073人
	女 15,648人

●被扶養者数	28,682人
(扶養率 0.67)	男 9,885人
	女 18,797人
●平均標準報酬月額	619,458円
	男 678,674円
	女 517,006円

個人情報保護方針（プライバシーポリシー）

東京証券業健康保険組合（以下「当組合」という。）は、病気や怪我等の医療費、傷病や出産の際の手当金等の保険給付事業、健康教育、相談、健康診査、保養所の運営等の健康保持増進事業、及び、診療所による医療提供事業を行っています。

これらの事業を円滑に進めるためには、被保険者及び被扶養者（であった者を含む。）の個人情報は必要不可欠であり、その情報を安全に取扱い、管理することを重要な課題と認識し、当組合の全役職員及び関係者は、個人情報の保護に積極的に取り組み、推進することを宣言します。

1. 当組合は、個人情報保護に関する法令、国が定める指針及びその他の規範を遵守するとともに、個人情報の保護・管理体制を確立し、個人情報の取得、利用及び提供に関する内部規程を定め、適正に運用します。
2. 当組合は、個人情報の取得に当たり、健康保険法及びその他の法令等で取得が義務付けられている場合を除き、本人に対し取得目的を明らかにし、取得した個人情報は利用目的の範囲のみで使用し、必要な範囲を超えた個人情報の取扱いを行いません。
当組合診療所では、診療等の業務に必要な範囲で個人情報の取得を行い、利用目的の範囲のみで使用し、必要な範囲を超えた個人情報の取扱いを行いません。
また、当初の利用目的を超えて個人情報を利用する場合には、あらかじめ本人の同意を得ることとします。
3. 当組合は、個人情報に関する個人の権利を尊重し、自己の個人情報に対するお問い合わせ並びに開示、訂正、削除、利用停止を求められたときは、健康保険法及びその他の法令並びに内部規程等に従い、適正に対応します。
4. 当組合は、次のような適正な管理を行うことで、安全性・正確性の確保を図り、常に個人情報の保護に努めます。
 - ① 個人情報保護管理責任者の選任による責任の所在の明確化
 - ② 個人情報の適正な取扱いについての職員教育の徹底
 - ③ 個人情報の利用目的遂行のために業務を委託する場合、個人情報の取扱いに関し、委託先の適正な管理及び監督
 - ④ 個人情報への不正アクセス、個人情報の漏洩、滅失、毀損、誤用等の予防措置及び万一の問題発生時における速やかな是正措置の実施
5. 本基本方針並びに個人情報の保護・管理体制及び内部規程は、法令等の制定・改廃や情勢の変化があった場合並びに定期的に行う監査によって変更が必要と考えられた場合は、随時見直しする等継続的な改善を図ります。
6. 当組合の個人情報の取扱いについてのお問い合わせ、苦情及び相談は、下記の窓口で受け付けます。

以 上

平成 17 年 3 月 30 日
(令和 4 年 4 月 1 日 一部改訂)

東京証券業健康保険組合
理事長 小林 正浩

【個人情報の取扱いに関するお問い合わせ、苦情及び相談窓口】

東京都中央区日本橋茅場町 3-1-2

・当組合の業務一般：総務部総務課 電話 03-3666-8431

・当組合診療所関係：医務部医務課 電話 03-3666-8855

受付時間 9：00～17：00（組合の休業日を除く。）

個人情報保護の取り組み

当組合は、平成19年(2007年)3月にプライバシーマークを取得しました。

常に「個人情報保護方針(プライバシーポリシー)」を念頭におき、皆様から取得した個人情報の保護に万全を尽くし、透明性が高く信頼に応える健康保険組合を目指して事業活動に取り組んでいます。

当組合は法令等により定められた利用目的の範囲で個人情報を取り扱っています。

個人情報の利用目的等は、ホームページで公表しています。

○開示

診療報酬明細書等は、診察した医師の個人情報を含む場合や、開示することにより今後の診療に影響を及ぼす場合があります。そのため該当する医療機関に対し事前確認の必要があることから、開示・不開示の決定までに数ヶ月かかる場合があります。

○内容の訂正、追加又は削除

被保険者及び被扶養者資格等の情報は、法令等による事業所の届出事項であるため、本人であっても手続きできない場合があります。また診療報酬明細書等は、医療機関からの医療費の請求書となっており、訂正、追加又は削除の手続きを行うことはできません。

○利用の停止、消去、第三者への提供の停止

当組合の事業は法令等に基づいた事業であり、利用の停止等ができない場合があります。また当組合診療所において利用の停止、消去を行った場合、その後診療所を受診できないこともありますのでご注意ください。

※ご不明な点がございましたら、個人情報の取扱いに関するお問い合わせ、苦情及び相談窓口までご連絡ください。



2026年度 第1弾! 夏のプレゼントキャンペーン実施のお知らせ

申込期間:2026年4月20日(月)~2026年6月30日(火)

①抽選で200名様に3,000円分の宿泊補助券プレゼント!

応募者の中から抽選で200名様に、
Club Off Oneでご利用いただける宿泊補助券3,000円分をプレゼントいたします。

ご利用上の注意事項



- ▶ 宿泊補助券は、約2000施設でご利用いただけます。
- ▶ 「国内の宿」内の各施設取り扱いプランの紹介ページで **補助券** アイコンが付いているプランにご利用いただけます。
- ▶ 「お支払い方法：現地払い」を選択された場合のみご利用いただけます。
- ▶ 有効期限は2027年3月31日までの宿泊分となります。

もちろん、優待価格よりさらに割引した限定価格でご利用いただける「東証健保限定価格施設」8施設でもご利用いただけます!

東証健保 限定価格施設

対象8施設を格安でご提供



- ▶ シェラトン・グランデ・トーキョーベイ・ホテル(千葉県)
- ▶ 第一ホテル両国(東京都)
- ▶ 鎌倉プリンスホテル(神奈川県)
- ▶ 白樺リゾート池の平ホテル(長野県)
- ▶ ホテル京阪 京橋 グランデ(大阪府)
- ▶ リーガロイヤルホテル京都(京都府)
- ▶ メルヴェール有馬(兵庫県)
- ▶ 白浜古賀の井リゾート&スパ(和歌山県)

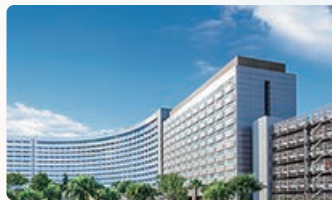

シェラトン・グランデ・トーキョーベイ・ホテル

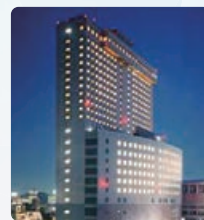

第一ホテル両国

②抽選で合計32名様に健康関連グッズプレゼント!

応募者の中から以下4種類の商品を各8名ずつ、抽選で合計32名様に健康関連グッズをプレゼント!

 <p>●パナソニック 電動歯ブラシ(ドルツ)</p>	 <p>●太陽 ヒツジの いらない枕ー至極ー</p>
 <p>●DOCTORAIR エクサガンラグゼ</p>	 <p>●MYTREX モーションブラシ VIDO</p>

毎日の生活に気軽に取り入れていただける健康グッズです。健康づくりのきっかけとしてご活用ください。

※ 応募方法について

Club Off One
トップページより
キャンペーンバナー
をクリック
(※右記画像参照)

宿泊補助券か健康関連グッズいずれかご希望の
賞品にご応募ください。

- ※当選者には7月中旬頃に賞品を発送予定です。
- ※当選者の発表は賞品の発送をもって代えさせていただきます。

▽こちらのバナーよりご確認ください



「Club Off One」のご利用には事前登録が必要です。
まずは東証健保ホームページをチェック!

Club Off One

検索

